

### Ambiti territoriali estesi - PUTT ATE

- B
- C

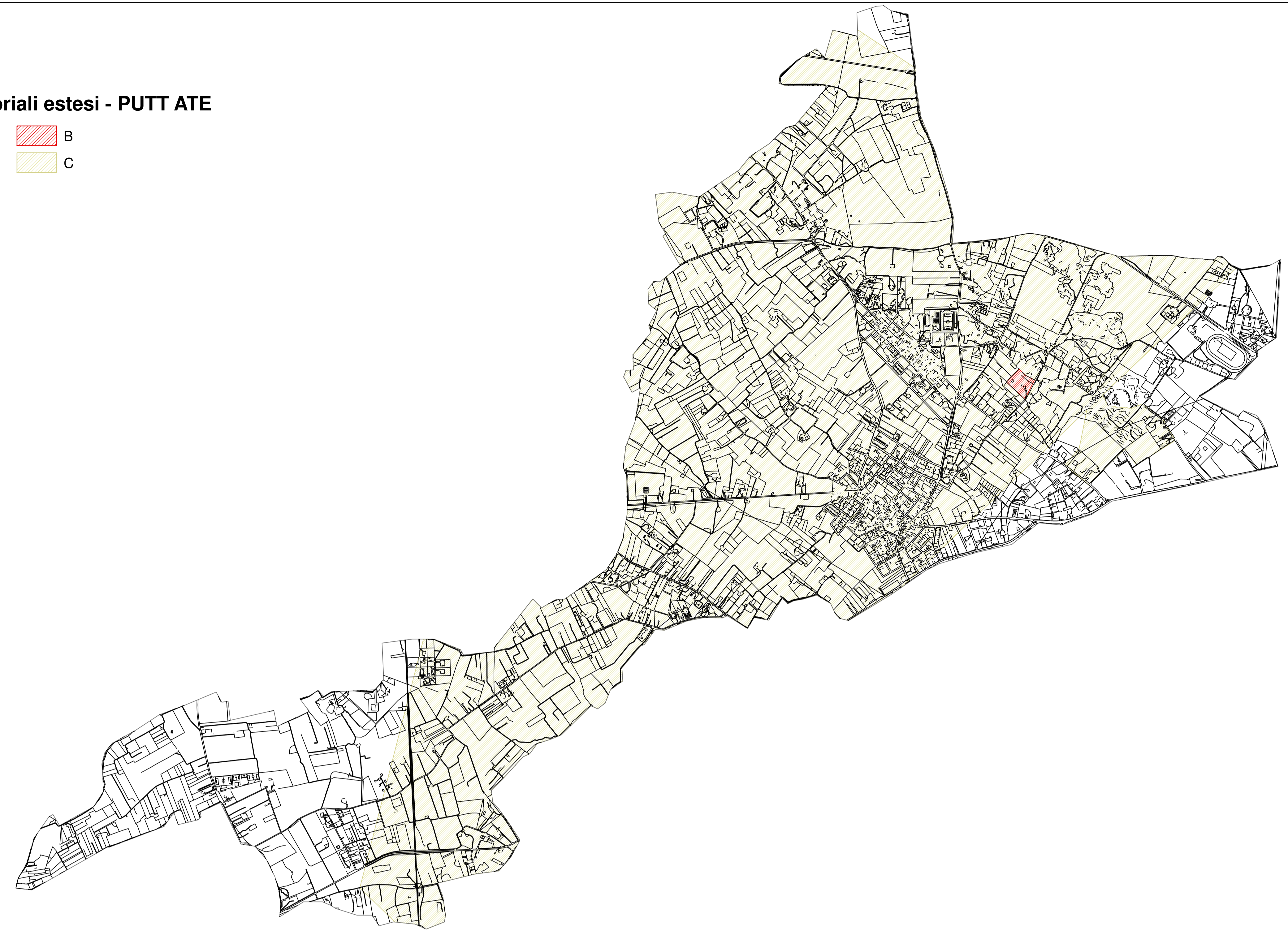

### Ambiti territoriali distinti - PUTT- ATD

- Voragini
- Aree annesse voragini - 150m
- Cigli di sponda
- Orlo terrazzo morfologico
- Orlo di terrazzo morfologico**
- area di pertinenza
- area annessa
- recapiti\_finali\_bacini\_endoreici
- Reticolo idrografico
- Reticolo idrografico - Area annessa 150m
- cave**
- Area di cava attiva
- Cava abbandonata
- Cava rinaturalizzata
- Cava riqualificata (agricoltura)
- Cava riqualificata (terziario)

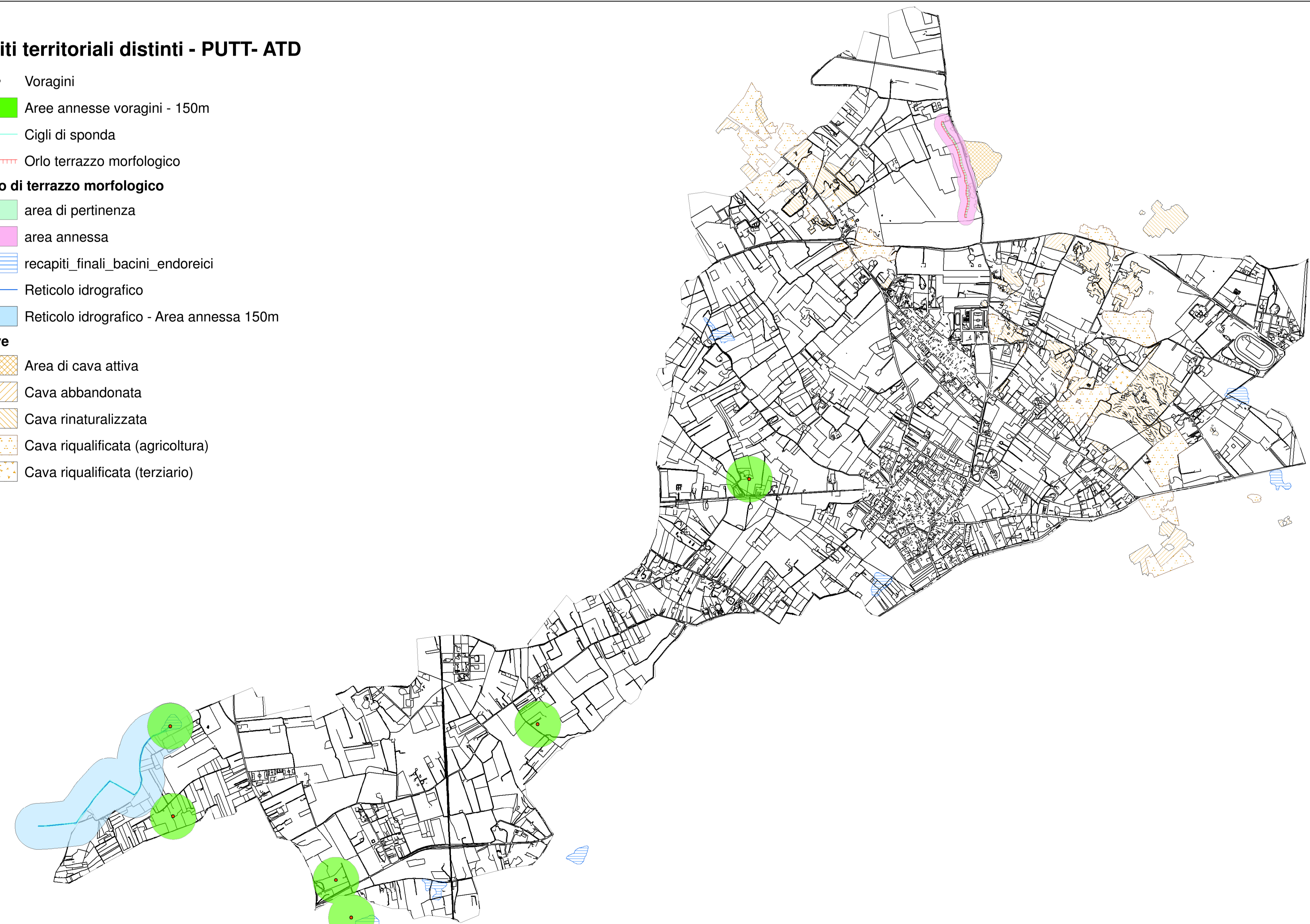

COMUNE DI ARNESANO  
PROVINCIA DI LECCE

PUG 2013  
PIANO  
URBANISTICO  
GENERALE

Sistema delle Conoscenze



AMBITI TERRITORIALI ESTESI  
AMBITI TERRITORIALI DISTINTI

TAV. CON-7  
SCALA 1:15.000

<p><b>UFFICIO DEL PIANO</b> Arch. Giuseppe FRASSANTO - Coordinatore ed estensore del P.U.G. Ing. Luca VALENTE - Responsabile del Servizio U.P.P. Urbanistica Ambiente Dott. Piaff. ex Federica MANCA - Referente Geom. Gianfranco INFRANZI - Collaboratore SINDACO, Dott. Giovanni MARINO</p> <p><b>ASSESSORE ALL'URBANISTICA:</b> Geom. Giuseppe RUSSO</p> <p>DPP adottato con Delibera del Consiglio Comunale n. 30 del 28/09/2006</p> <p>Adempimenti: - Prima Conferenza di copianificazione del 16/04/2009 - Seconda Conferenza di copianificazione del 16/04/2012</p> <p>Adozione del PUG con Delibera di Consiglio Comunale n. _____ del _____</p> <p>Approvazione del PUG con Delibera di Consiglio Comunale n. _____ del _____</p>	<p><b>CONSIGLIERI SPECIALISTICI</b> Arch. ANTONIO CURTO - Urbanistica Dott. Stefano JAZZINI - Ambiente Dott. Geol. Maurizio ORLANDO - Geologia Ing. Fernando STRATELLA - Geotecnica Ing. Renzo CURTO - Sistemi informativi territoriali</p>												
<table border="1" style="width: 100%; border-collapse: collapse;"> <tr> <td style="width: 33%;">1</td> <td style="width: 33%;">Adempimento nota AR 5202/2013</td> <td style="width: 33%;">Gen 2014</td> </tr> <tr> <td>2</td> <td>Esclusione</td> <td>09/2012</td> </tr> <tr> <td>3</td> <td>Obiezione</td> <td>04/2012</td> </tr> <tr> <td>4</td> <td>Obiezione</td> <td>04/2012</td> </tr> </table>	1	Adempimento nota AR 5202/2013	Gen 2014	2	Esclusione	09/2012	3	Obiezione	04/2012	4	Obiezione	04/2012	
1	Adempimento nota AR 5202/2013	Gen 2014											
2	Esclusione	09/2012											
3	Obiezione	04/2012											
4	Obiezione	04/2012											