

- INVARIANTI GEOMORFOLOGICHE**
- SIT\_PUG57G\_PUTT\_ATDGROTT\_P\_075007 Viragini - aree di pertinenza**
- ▲ dolina di crollo
  - ▲ vora
  - ▲ vora fuori confine
  - ▲ vora tombata
  - orlo\_terrazzo\_morfologico\_adb\_mag2013
- SIT\_PUG10G\_PUTT\_ATDGROTT\_075007 Voragini - aree annesse**
- dolina di crollo
  - vora
  - vora fuori confine
  - voratombata
  - vore
- SIT\_PUG58G\_PUTT\_ATDIDRO\_L\_075007 Reticolo - area di pertinenza**
- SIT\_PUG15G\_PUTT\_ATDIDRO\_075007 Reticolo - area annessa**
- SIT\_PUG19G\_PUTT\_ATDVECRI\_075007**
- ▨ Area del versante
  - ▨ Area annessa
- SIT\_PUG43G\_IS\_PA\_075007**
- ▨ Aree estrattive in fase di rinaturalizzazione
  - ▨ Oliveti con elevata presenza di individui secolari
  - ▨ frantoio ipogeo Mass. Boci
  - ▨ frantoio ipogeo Riesci
- cave**
- ▨ Area di cava attiva
  - ▨ Cava abbandonata
  - ▨ Cava rinaturalizzata
  - ▨ Cava riqualificata (agricoltura)
  - ▨ Cava riqualificata (terziario)

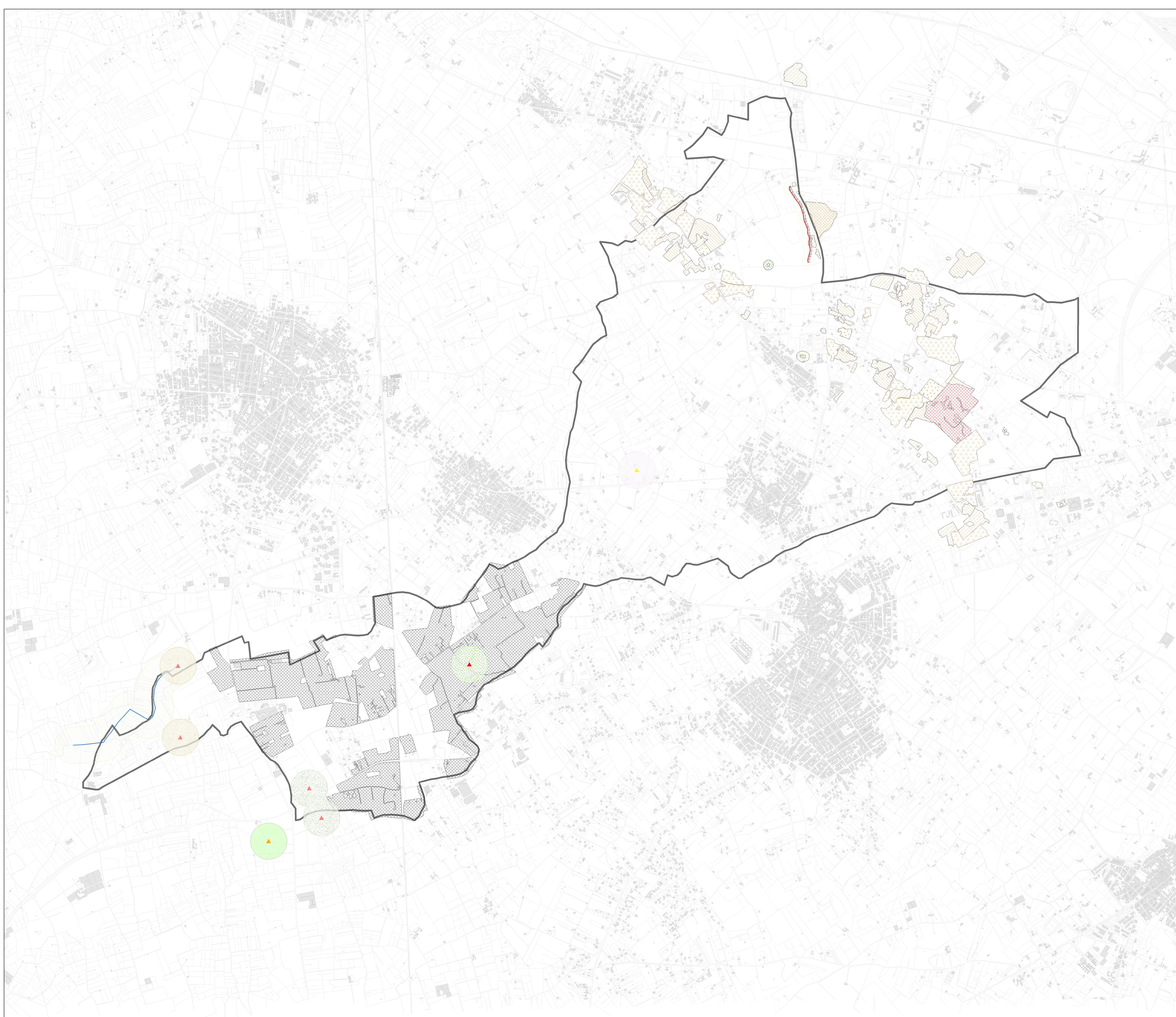

COMUNE DI ARNESANO  
PROVINCIA DI LECCE

**PUG 2013**  
PIANO  
URBANISTICO  
GENERALE

Quadri Interpretativi

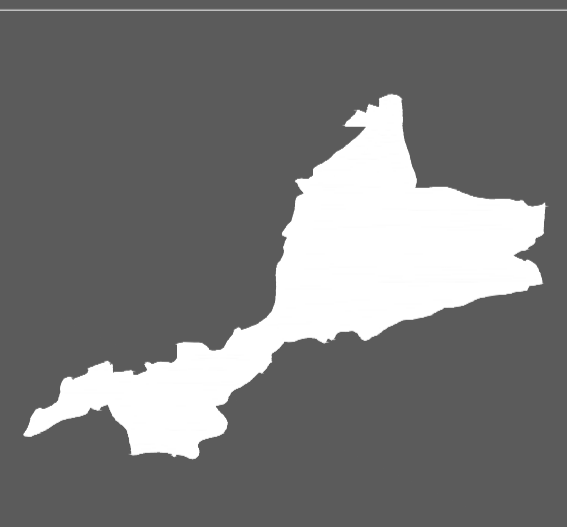

INVARIANTI GEOMORFOLOGICHE

**TAV. INT-4**  
SCALA 1:10.000

**UFFICIO DEL PIANO**  
Arch. Giovanni FRASANTO - Coordinatore ed estensore del P.U.G.  
Ing. Luca VASILE - Responsabile del Servizio L.P.P. - Urbanistica Ambiente  
Dott. Paolo de Federico MANCA - Referente Operativo  
Geom. Cleofeaco MARIANI - Collaboratore

**INTEGRO** - Dott. Giovanni NADARO

**ASSESSORE ALL'URBANISTICA** - Geom. Giuseppe RUSSO

DIP adottato con Delibera del Consiglio Comunale n. 30 del 28/09/2006

Approvazioni:

- Prima Conferenza di copianificazione del 14/04/2009

- Seconda Conferenza di copianificazione del 16/04/2011

Adozione del PUG con Delibera di Consiglio Comunale n. \_\_\_\_\_ del \_\_\_\_\_

Approvazione del PUG con Delibera di Consiglio Comunale n. \_\_\_\_\_ del \_\_\_\_\_

**CONSULENZE SPECIALISTICHE**  
Arch. Antonio CURTO - Urbanistica  
Dott. Stefano AZZINI - Ambiente  
Dott. Gen. Maurizio GIULIANO - Geologia  
Ing. Fernando STRAFELLA - Geotecnica  
Ing. Renzo CURTO - Sistemi informativi territoriali

\_\_\_\_\_

\_\_\_\_\_

\_\_\_\_\_

\_\_\_\_\_

\_\_\_\_\_

\_\_\_\_\_

\_\_\_\_\_

\_\_\_\_\_

\_\_\_\_\_

\_\_\_\_\_