

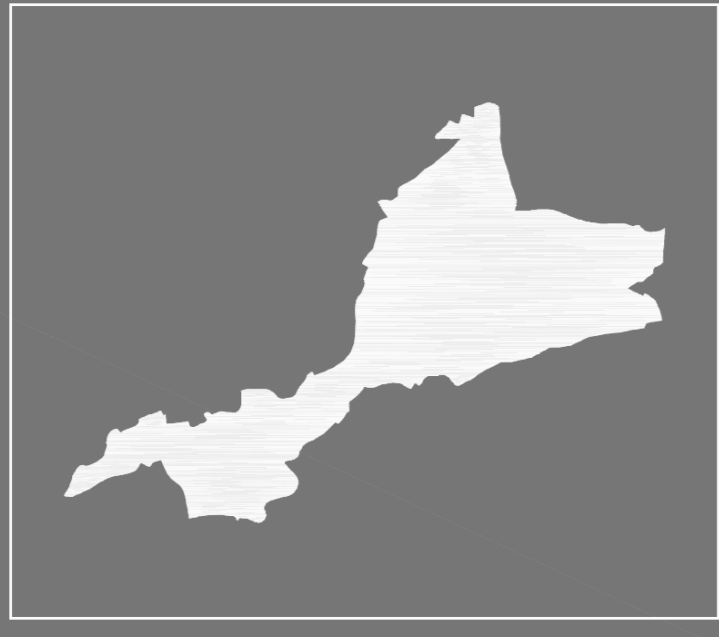

COMUNE DI ARNESANO
PROVINCIA DI LECCE

PUG 2013
PIANO
URBANISTICO
GENERALE
Previsioni
Strutturali
PUG/S



**Ambiti con vegetazione di pregio
Adeguamenti al PUTT/PBA - ATD**

Tav. STR-7
scala 1: 10.000

UFFICIO DEL PIANO

Arch. Giovanni FRASSANTO - Coordinatore ed estensore del P.U.G.
Ing. Luca VALENTE - Responsabile del Servizio LL.PP. Urbanistica Ambiente
Dott. Pianif.re Federico MANCA - Referente Operativo
Geom. Gianfranco IMBRIANI - Collaboratore

SINDACO: Dott. Giovanni MADARO

ASSESSORE ALL'URBANISTICA: Geom. Giuseppe RUSSO

DPP adottato con Delibera del Consiglio Comunale n. 30 del 28/09/2006

Adeguamenti:
- Prima Conferenza di copianificazione del 16/06/2009
- Seconda Conferenza di copianificazione del 16/04/2012

Adozione del PUG con Delibera di Consiglio Comunale n. _____ del _____

Approvazione del PUG con Delibera di Consiglio Comunale n. _____ del _____

CONSULENZE SPECIALISTICHE

Arch. Antonio CURTO - Urbanistica
Dott. Stefano ARZENI - Ambiente
Dott. Geol. Maurizio ORLANDO - Geologia
Ing. Fernanda STRAFELLA - Geotecnica
Ing. Renzo CURTO - Sistemi informativi territoriali

DPP adottato con Delibera del Consiglio Comunale n. 30 del 28/09/2006

Adeguamenti:
- Prima Conferenza di copianificazione del 16/06/2009
- Seconda Conferenza di copianificazione del 16/04/2012

Adozione del PUG con Delibera di Consiglio Comunale n. _____ del _____

Approvazione del PUG con Delibera di Consiglio Comunale n. _____ del _____

1	Emissione	01/2012
2	Decorazione	

Legenda

--- Limiti comunali

■ Superficie Territorio Costruito

Ambiti Territoriali Estesi

■ Ambito B vigente

■ Ambito B proposto ad integrazione del vigente

■ Ambito C vigente

■ Ambito C proposto ad integrazione del vigente

■ Ambito D proposto ad integrazione del vigente

Vegetazione di pregio

■ Vegetazione di interesse naturalistico

■ Vegetazione di interesse paesaggistico

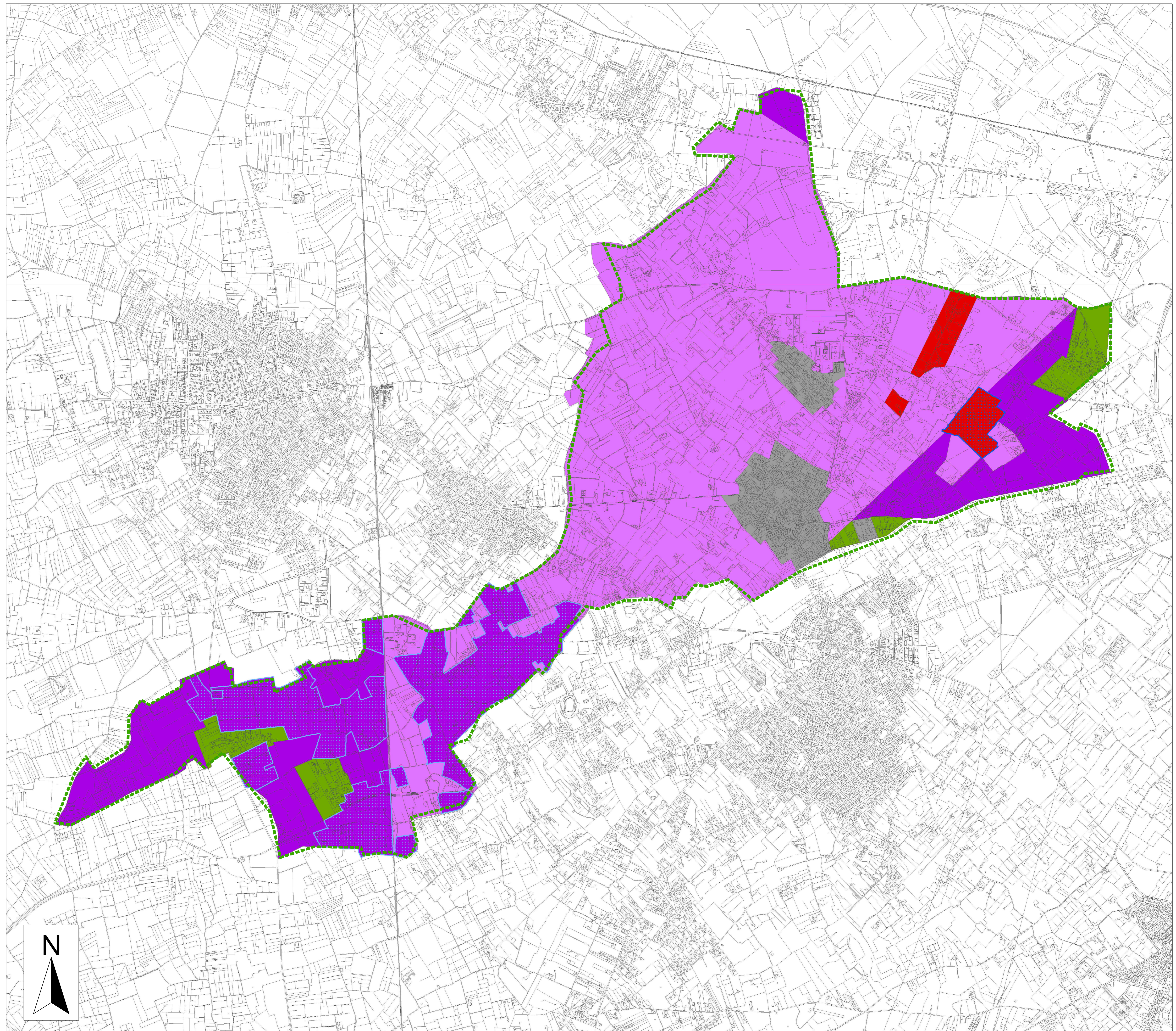

Sistema di coordinate: Reticolo UTM fuso 33
Datum WGS84

