

Strumento urbanistico vigente e suo stato di attuazione

- Reticolo Idrografico
- ▨ (art. 6) alveo in modellamento attivo ed area golenale
- ▨ (art. 10) fascia di pertinenza fluviale
- Pericolosità Geomorfologica**
- PG2
- PG3
- Pericolosità Idraulica**
- ▨ AP
- ▨ MP
- ▨ BP
- viabilità_realizzata**
- non ancora realizzata
- in corso di realizzazione
- viabilità**
- esistente
- di progetto
- ZONE A VINCOLO SPECIALE**
- ▨ vincolo cimiteriale
- verde di rispetto
- ZONE RESIDENZIALI**
- A
- B1
- B2
- C1
- C1a
- C1b
- ▨ C1b - interamente edificata
- C1c
- ▨ C1c - interamente edificata
- C1d
- C2
- C3
- verde privato
- ZONE DI USO PUBBLICO**
- F1
- ▨ F1 - zone ancora da attrezzare
- F2
- F3
- ZONE PRODUTTIVE**
- D
- D1
- D2
- ▨ E

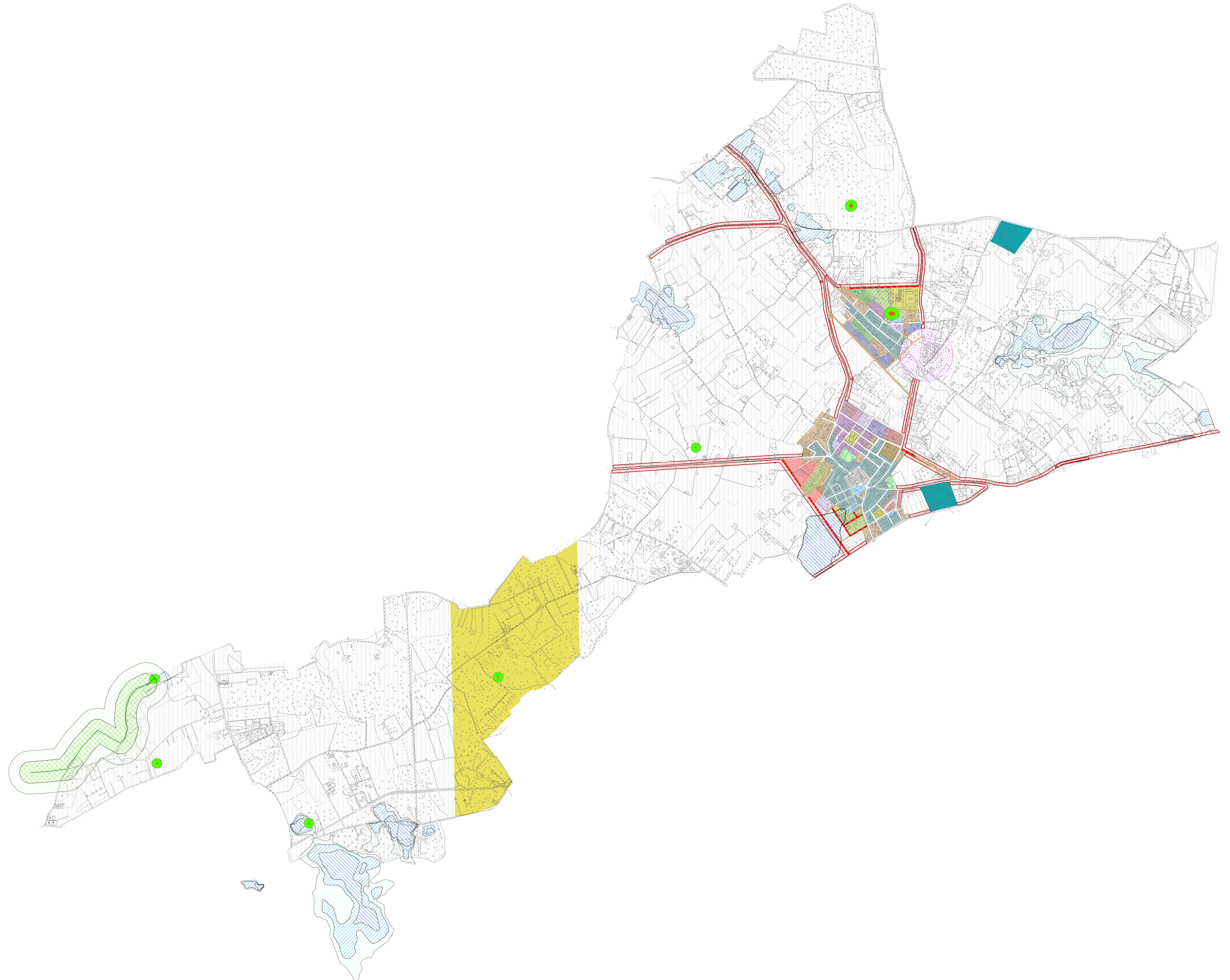

COMUNE DI ARNESANO
PROVINCIA DI LECCE

PUG 2013
PIANO
URBANISTICO
GENERALE

Sistema delle Conoscenze

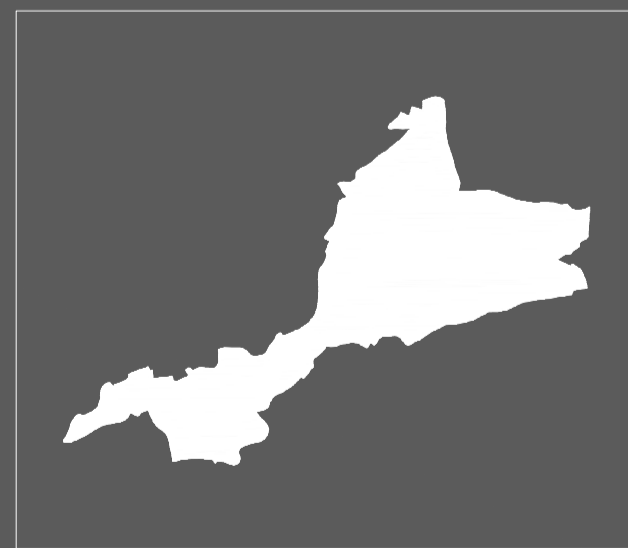

STRUMENTO URBANISTICO VIGENTE E SUO STATO DI ATTUAZIONE

TAV. CON-15c
SCALA 1:10.000

UFFICIO DEL PIANO

Arch. Giovanni FRASSANTO - Coordinatore ed estensore del P.U.G.
Ing. Luca VALENTE - Responsabile del Servizio LL.PP. Urbanistica Ambiente
Dott. Paolo Federico MANICA - Referente
Geom. Gaetano MARIANI - Collaboratore
SINDACO: Dott. Giovanni MADDAIO

ASSESSORE ALL'URBANISTICA: Geom. Giuseppe RUSSO

DPP adottato con Delibera del Consiglio Comunale n.30 del 28/09/2006

Adempimenti:

Prima Conferenza di copianificazione del 16/09/2006

Seconda Conferenza di copianificazione del 16/04/2012

Adozione del PUG con Delibera di Consiglio Comunale n. _____ del _____

Approvazione del PUG con Delibera di Consiglio Comunale n. _____ del _____

CONSIGLIERI SPECIALISTICI

Arch. Antonio CURTO - Urbanistica
Dott. Stefano ARZINI - Ambiente
Dott. Geol. Maurizio ORLANDO - Geologia
Ing. Fernando STRAZZOLA - Geotecnica
Ing. Renzo CURTO - Sistemi informativi territoriali

1	Adempimento art. 21, vigente e Delibera n. 30 del 28/09/2006	06/2014
2	Emisione	06/2012
3	Decreto	06/2012